



**Puerto
Vallarta**

**Dirección de Fomento
Agropecuario, Rescate al Campo,
Actividad Forestal y Pesca**

OFICIO No DFAFP/296/2025
ASUNTO: INFORME TRIMESTRAL

Lic. Diana de Ávila Palafox
Jefa de Control, Evaluación y Seguimiento
H. Ayuntamiento de Puerto Vallarta, Jalisco.

Informe trimestral de actividades, (4)
[OCT-DIC., 2025]

Informe trimestral de actividades

Según lo estipulado en el Artículo 260 del Reglamento del Gobierno Municipal de Puerto Vallarta, Jalisco, la Dirección de Fomento Agropecuario, Rescate al Campo, Actividad Forestal y Pesca tiene el objetivo de promover, coordinar y articular políticas, estrategias y medidas que vinculen a la comunidad, organizaciones de la sociedad civil, instituciones académicas, organismos internacionales y dependencias gubernamentales, en el desarrollo óptimo de los sectores primarios y su entorno social y humano; contemplando el fortalecimiento de la actividad agropecuaria, forestal y pesquera del Municipio, impulsando prácticas sostenibles, innovadoras y productivas que contribuyan a la seguridad alimentaria, a la economía circular y a la conservación y manejo sostenible de los recursos naturales.

RESUMEN

Durante el periodo [OCT-NOV] [2025], la Dirección de Fomento Agropecuario, Rescate al Campo, Actividad Forestal y Pesca, atendió a los diferentes Ejidos del Municipio, apoyando con la maquinaria; Abastecimiento de agua, apertura de nuevos caminos de acceso, venas de agua para uso de riego, borrando bordos abrevaderos, rehabilitación de caminos saca cosecha, nivelación de parcelas, limpieza de corrales de manejo, carga de material de banco, desazolve de canales de aguas pluviales en Av. politécnico, Cuc Costa, Mojoneras, Prepa Jacobo, Centro de Convenciones, carga de desazolve de los mismos canales y carga de daños materiales de colonias afectadas, apoyo a secundaria con limpieza de áreas verdes.

- Kilómetros rehabilitados: 970 km
- Numero de reportes atendidos: 29
- Numero de recorridos realizados: 36



**Puerto
Vallarta**

**Dirección de Fomento
Agropecuario, Rescate al Campo,
Actividad Forestal y Pesca**

- Reuniones realizadas del CMDRS: (la reunión programada para día 20 de noviembre se cancelo por motivos de agenda de los participantes, se reprogramo para el mes de enero)
- Abastecimiento de agua: 941,0000 lts
- Gestiones estatales y federales: tramites de credencial agroalimentaria (nada que manifestar en el trimestre)

(contratiempos)

- Reparaciones lentas de maquinaria a causa de falta de refacciones.
- Falta de vehículo para atención oportuna a los reportes de ganado en vía pública y recorridos preventivos.
- Falta de maquinaria, para atender oportunamente las solicitudes del sector rural.

(Logros)

(Nada que manifestar este trimestre)

(Mes de Octubre)



**Puerto
Vallarta**

**Dirección de Fomento
Agropecuario, Rescate al Campo,
Actividad Forestal y Pesca**



1. Apoyo con desazolve en Av. Politécnico, Cuc, Prepa Jacobo, Mojoneras, Centro de convenciones y Estero.
Octubre, Palapa, Santa cruz, Palmas, Ixtapa, Juntas, Colesio.

2. Rehabilitación de caminos saca cosecha y de acceso, bordos abreverados, Limpieza de corral de manejo, Borrando bordos, Limpieza de maleza.

3. Abastecimiento de agua, Palmas, Tebelchia, Ranchito, Juntas, Colorado.



**PUERTO
VALLARTA**
GOBIERNO MUNICIPAL 2024-2027

**NUESTRO PUERTO
RENACE**

Revolución #220, Delegación Las Juntas, Puerto Vallarta Jal.
(322) 178 8504 | Correo: fom_agro@hotmail.com
www.puertovallarta.gob.mx



**Puerto
Vallarta**

**Dirección de Fomento
Agropecuario, Rescate al Campo,
Actividad Forestal y Pesca**

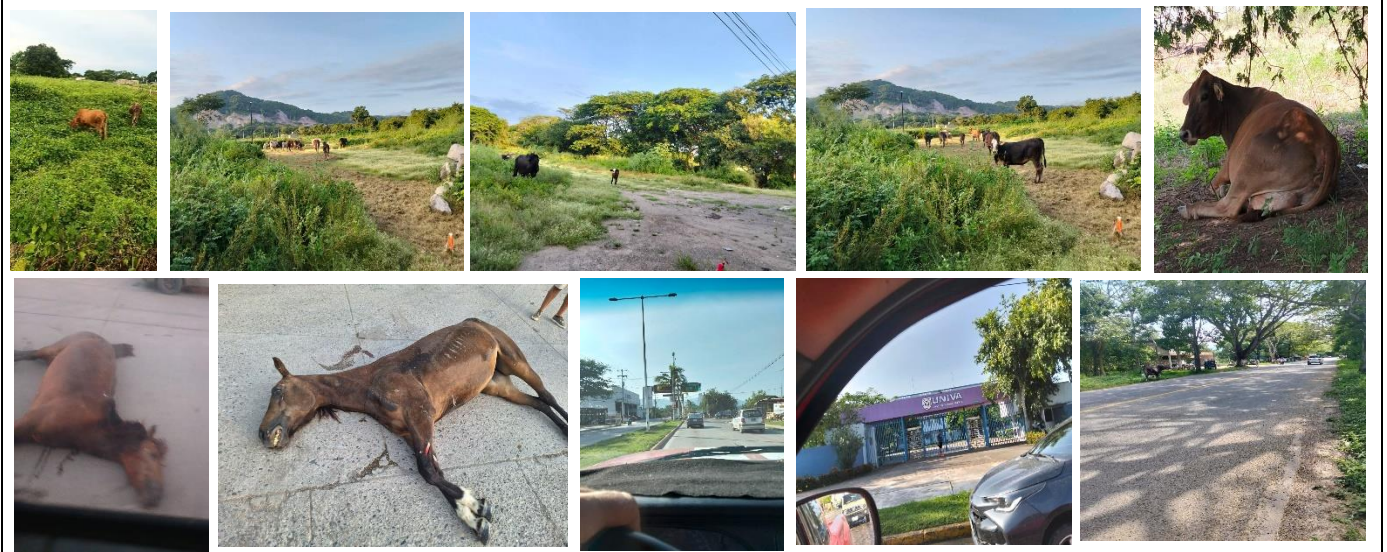

4. Recorridos preventivos, Ixtapa, Univa, Villas Universidad, Ranchito, Aguacate, Av. México, Colorado.



**PUERTO
VALLARTA**
GOBIERNO MUNICIPAL 2024-2027

**NUESTRO PUERTO
RENACE**

Revolución #220, Delegación Las Juntas, Puerto Vallarta Jal.
(322) 178 8504 | Correo: fom_agro@hotmail.com
www.puertovallarta.gob.mx



**Puerto
Vallarta**

**Dirección de Fomento
Agropecuario, Rescate al Campo,
Actividad Forestal y Pesca**

(Mes de Noviembre)



1. Limpiezas de parcelas, apertura de canales para riego, levantamiento de bordo para dren de riego, apertura de camino de acceso en río mascota, rehabilitación de caminos saca cosechas y calles, carga de material de banco.

2. Apertura de fosas en "panteon el progreso", limpieza de terrenos y rehabilitación de parcelas, limpieza de terreno en vertedero "San Nicolas", limpieza de canales de riego.

3. Rehabilitación de caminos hacia la palapa.

Noviembre, Ixtapa, Palmas, colesio, juntas, palapa.



**PUERTO
VALLARTA**
GOBIERNO MUNICIPAL 2024-2027

**NUESTRO PUERTO
RENACE**

Revolución #220, Delegación Las Juntas, Puerto Vallarta Jal.
(322) 178 8504 | Correo: fom_agro@hotmail.com
www.puertovallarta.gob.mx



**Puerto
Vallarta**

**Dirección de Fomento
Agropecuario, Rescate al Campo,
Actividad Forestal y Pesca**

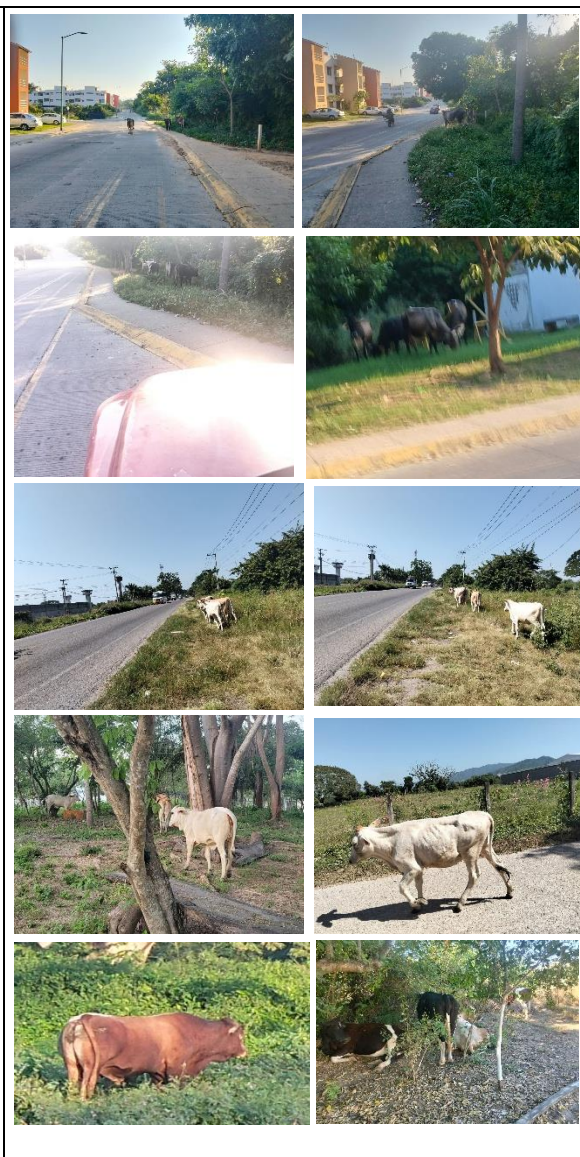
	
<p>1. Abastecimiento de agua, apoyo a pescadores de boca de tomates, Ixtapa, colorado, Santa Cruz de Quelitán, Palmas, Tebelchia.</p>	<p>2. Recorridos preventivos, Ixtapa, Sendero de luna, Univa, Colorado, Zancudo, Desembocada, Villas Universidad.</p>



**PUERTO
VALLARTA**
GOBIERNO MUNICIPAL 2024-2027

**NUESTRO PUERTO
RENACE**

Revolución #220, Delegación Las Juntas, Puerto Vallarta Jal.
(322) 178 8504 | Correo: fom_agro@hotmail.com
www.puertovallarta.gob.mx



**Puerto
Vallarta**

**Dirección de Fomento
Agropecuario, Rescate al Campo,
Actividad Forestal y Pesca**

(Mes de Diciembre)



1. Desazolve de material, rehabilitación de caminos saca cosecha, limpieza y nivelación de parcelas.

2. Corte y carga de material de banco, rehabilitación de calles y apertura de caminos de acceso, apertura de caminos y limpieza.

3. Buldoseo de material, carga y descarga de material de banco.
Diciembre, Tebelchia, Palmas, Ixtapa, Palmitas de cacao, Playa Gde.



**PUERTO
VALLARTA**
GOBIERNO MUNICIPAL 2024-2027

**NUESTRO PUERTO
RENACE**

Revolución #220, Delegación Las Juntas, Puerto Vallarta Jal.
(322) 178 8504 | Correo: fom_agro@hotmail.com
www.puertovallarta.gob.mx



**Puerto
Vallarta**

**Dirección de Fomento
Agropecuario, Rescate al Campo,
Actividad Forestal y Pesca**



1. Abastecimiento de agua, Ranchito, Colorado, Ixtapa, apoyo a delegación de las palmas y juntas con riego de camellones

2. Recorridos preventivos, ixtapa, desembocada, colorado, ecoterra,



**PUERTO
VALLARTA**
GOBIERNO MUNICIPAL 2024-2027

**NUESTRO PUERTO
RENACE**

Revolución #220, Delegación Las Juntas, Puerto Vallarta Jal.
(322) 178 8504 | Correo: fom_agro@hotmail.com
www.puertovallarta.gob.mx



**Puerto
Vallarta**

**Dirección de Fomento
Agropecuario, Rescate al Campo,
Actividad Forestal y Pesca**

A continuación, se describen a detalle las actividades y resultados de las diferentes oficinas.

- **NO CUENTA CON SUBDEPENDENCIAS**

Sin más por el momento, quedo a sus órdenes para cualquier duda o aclaración al respecto.

A T E N T A M E N T E:
Las Juntas, Jalisco, a 15 de Diciembre 2025

C. Oscar Avalos Bernal
Director de Fomento Agropecuario, Rescate al Campo,
Actividad Forestal y Pesca

C.C.P...-Archivo

OAB/smer